

Vangsmjøse

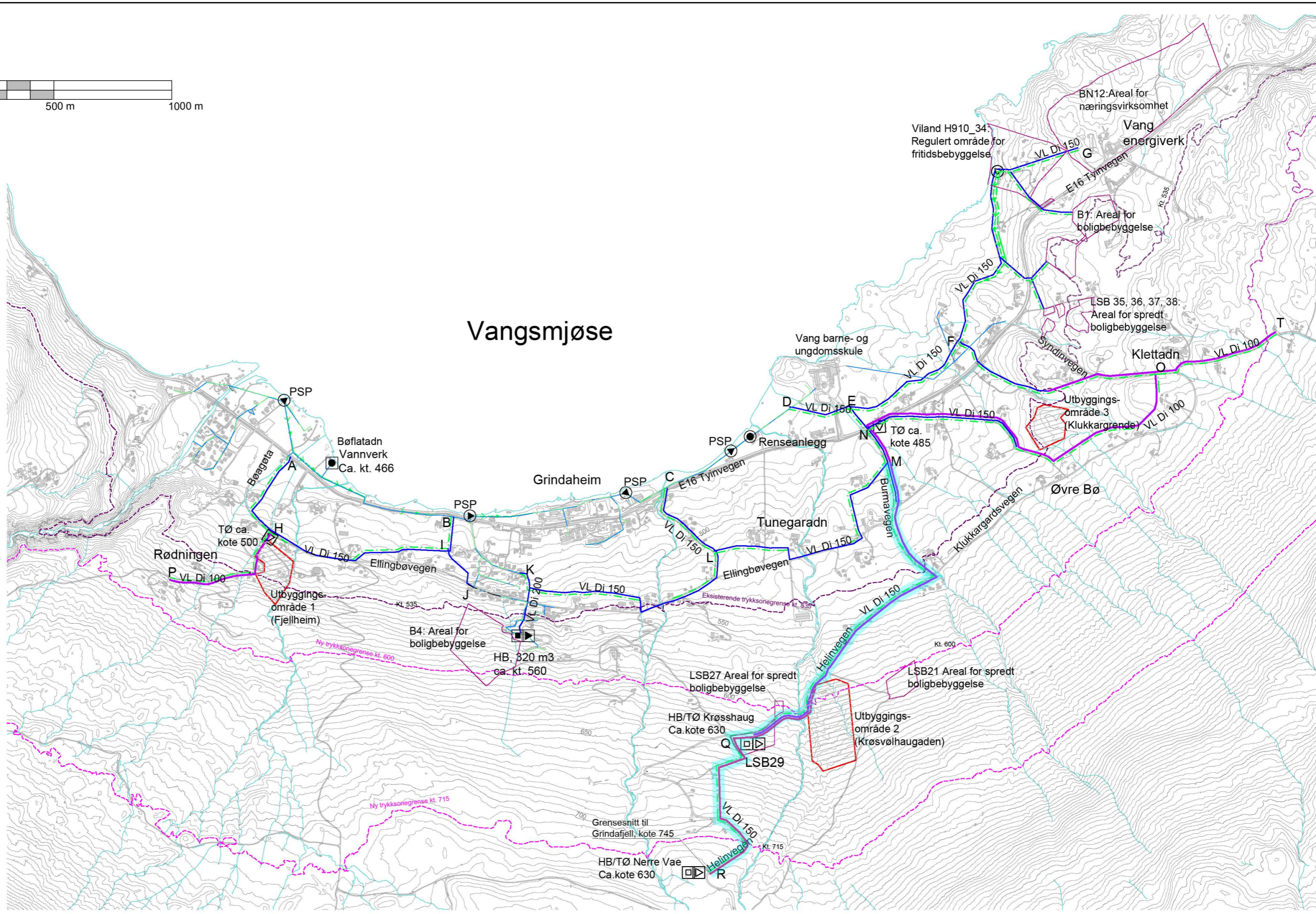

- VIST BELIGGENHET AV EKSISTERENDE VA-LEDNINGER ER ORIENTERENDE.
 -UTBYGGINGSOMRÅDE 1, 2 og 3: Private planinitiativ, utbyggingsområder for boligbebyggelse

VANNLEDNING, TRYKK kt. 560
 VANNLEDNING, TRYKK kt. 630
 VANNLEDNING, TRYKK kt. 745
 SPILLVANSLEDNING
 PUMPELEDNING SPILLVANN
 OVERVANSLEDNING

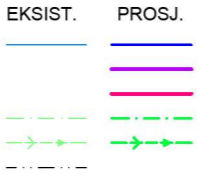

TRYKKSONEGRENSE
 REDUKSJONSVENTIL
 HØYDEBASSENG
 TRYKKØKER
 VANNBEHANDLINGSANL.
 PUMPESTASJON AVLØP
 RENSEANLEGG AVLØP

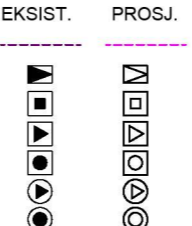

AKTUELL TRASÉ FOR MULIG TILKNYTNING AV GRINDAFJELL-OMRÅDET

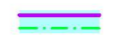

J04	2020-11-05	Justert merking av trasé	EIBKo	TEI	EIBKo
J03	2020-10-05	For plandokument	EIBKo	TEI	EIBKo
D02	2020-09-11	For godkjenning hos Vang kommune	EIBKo	TEI	EIBKo
B01	2020-02-20	For info/kommentar hos Vang kommune	EIBKo	TEI	EIBKo
Rev.	Dato	Beskrivelse	Utarbeidet	Fagkontroll	Godkjent

Dette dokumentet er utarbeidet av Norconsult AS som del av det oppdraget som fremgår nedenfor. Opphavsretten tilhører Norconsult AS. Dokumentet må bare benyttes til det formål som oppdragsavtalen beskriver, og må ikke kopieres eller gøres tilgjengelig på annen måte eller i større utstrekning enn formålet tilsier.

Vang kommune	Målestokk (gjelder A1)	1:8000
VA Rammeplan Vang		
Oversiktsplan Hovedtraséer og VA-stasjoner Inkludert 5 m koter		
Norconsult	Oppdragsnummer	Tegningsnummer
	5193144	100
	Revisjon	J04

T:\S1910315\193144\BIM\VA_T11\VA plan og profil.dwg - EIBKo - Plottet: 2020-11-06, 10:20:13 - XREF = Høydekurver utvidelse, Utbyggingsområder mottatt redigert, Utbyggingsområder mottatt redigert, Eksisterende VA, redigert, Høydekurver, Kartgrunnlag Vang